Domingo 18 Ordinario / Ciclo A Leccionario: 112

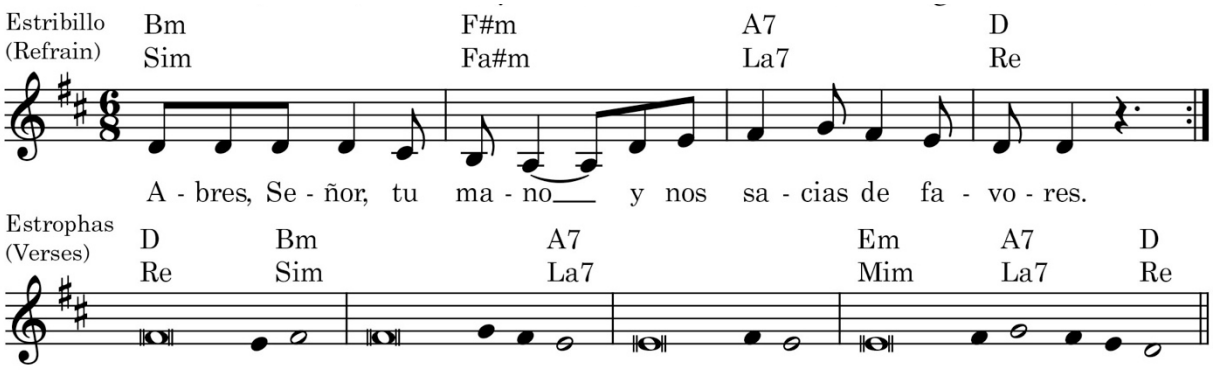

Salmo Responsorial – Salmo 144, 8-9. 15-16. 17-18; R. cfr. 16

Sim•Bm Fa#m•F#m La7•A7 Re•D
R. Abres, Señor, tu mano y nos sacias de favores

Re•D Sim•Bm
El Señor es compasivo y misericordioso,
Sim•Bm La7•A7
lento para enojarse y generoso para perdonar.
La7•A7
Bueno es el Señor para con todos
Mim•Em La7•A7 Re•D
y su amor se extiende a todas sus creaturas.

Sim•Bm Fa#m•F#m La7•A7 Re•D
R. Abres, Señor, tu mano y nos sacias de favores

Re•D Sim•Bm
A ti, Señor, sus ojos vuelven todos
Sim•Bm La7•A7
y tú los alimentas a su tiempo.
La7•A7
Abres, Señor, tus manos generosas
Mim•Em La7•A7 Re•D
y cuantos viven quedan satisfechos.

Sim•Bm Fa#m•F#m La7•A7 Re•D
R. Abres, Señor, tu mano y nos sacias de favores

Re•D Sim•Bm
Siempre es justo el Señor en sus designios
Sim•Bm La7•A7
y están llenas de amor todas sus obras.
La7•A7
No está lejos de aquellos que lo buscan;
Mim•Em La7•A7 Re•D
muy cerca está el Señor, de quien lo invoca.

Sim•Bm Fa#m•F#m La7•A7 Re•D
R. Abres, Señor, tu mano y nos sacias de favores

Music © 2019, Anthony Moran, catholicliturgyinsong.org

Los textos de la Sagrada Escritura utilizados en esta obra han sido tomados de los Leccionarios I, II y III, propiedad de la Comisión Episcopal de Pastoral Litúrgica de la Conferencia Episcopal Mexicana, copyright © 1987, quinta edición de septiembre de 2004. Todos los derechos reservados.

The texts of the Sacred Scripture used in this work have been taken from Lectionaries I, II and III, property of the Episcopal Commission of Liturgical Pastoral of the Mexican Episcopal Conference, copyright © 1987, fifth edition, September 2004. All rights reserved.

Domingo 18 Ordinario / Ciclo A Leccionario: 112

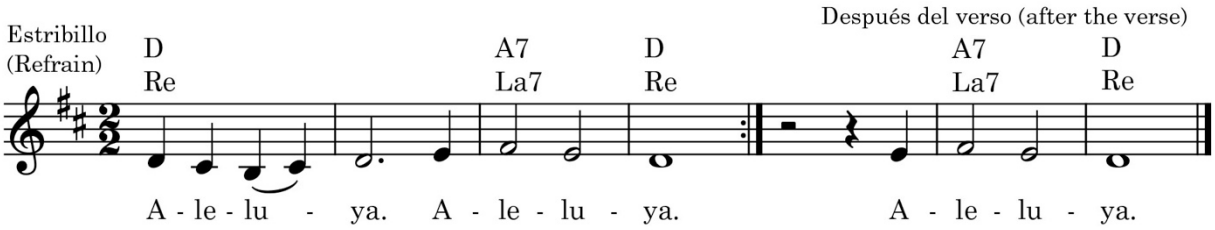

Aclamación antes del Evangelio – Mt 4, 4b

D A7 D
Re La7 Re
R. Aleluya, aleluya.

Re•D Sim•Bm
No sólo de pan vive el hombre,
Sim•Bm
sino también de toda palabra
Sim•Bm La7•A7
que sale de la boca de Dios.

A7 D
La7 Re
R. Aleluya.

Music © 2019, Anthony Moran, catholicliturgyinsong.org

Los textos de la Sagrada Escritura utilizados en esta obra han sido tomados de los Leccionarios I, II y III, propiedad de la Comisión Episcopal de Pastoral Litúrgica de la Conferencia Episcopal Mexicana, copyright © 1987, quinta edición de septiembre de 2004. Todos los derechos reservados.

The texts of the Sacred Scripture used in this work have been taken from Lectionaries I, II and III, property of the Episcopal Commission of Liturgical Pastoral of the Mexican Episcopal Conference, copyright © 1987, fifth edition, September 2004. All rights reserved.